

Lar Casa Bela

REVISTA MENSAL

EDIÇÃO 05/2024

HORA DE DAR TCHAU

Matheus*, após 14 meses de acolhimento, foi morar com sua família substituta e realizou o sonho de carimbar a árvore da família!

MENINO SORRISO

Nosso menino sorriso Pedro* também deixou sua mão na árvore da família e partiu para a casa de sua família de origem.



SUA FAMÍLIA PODE TRANSFORMAR A VIDA DE UMA CRIANÇA?

O Lar Casa Bela busca famílias acolhedoras que queiram abrir suas casas para receber **temporariamente crianças** que estão sob medidas protetivas, aguardam uma decisão judicial sobre seu destino e precisam de um **ambiente seguro, afetuoso e saudável** para se desenvolver durante este período.

O que é uma Família Acolhedora?

É se comprometer a oferecer, por período provisório, um **ambiente atento, cuidadoso e afetivo para uma criança entre 0 e 6 anos** que foi afastada da sua família de origem. **O tempo máximo desse acolhimento, por lei, é de 18 meses.** Nesse período, o poder judiciário definirá o melhor encaminhamento, enquanto a equipe técnica trabalhará o vínculo afetivo entre o acolhido e sua família de origem, ou na impossibilidade da reintegração, acompanhará o encaminhamento para adoção.

Requisitos para ser uma Família Acolhedora

Podem se candidatar homens e mulheres, maiores de 21 anos, moradores de Sorocaba há mais de um ano, que não estejam no Cadastro Nacional de Adoção, não tenham antecedentes criminais e possuam disponibilidade afetiva e tempo para participar de todas as etapas do serviço de Família Acolhedora do Lar Casa Bela.

Seja um lar temporário e eternize histórias!

Maio foi intenso e repleto de emoções aqui no Lar Casa Bela. Fomos presenteados com dois importantes desacolhimentos: Matheus* e Pedro*. Com personalidades bem diferentes, mas com histórias repletas de desafios, os meninos deixaram suas marcas na “famosa árvore da família” e lindas memórias na vida de todos que puderam conhecê-los. Eles demonstraram que nosso trabalho deve continuar, mesmo diante das dificuldades e adversidades que enfrentamos ao longo do caminho.

Este mês também tivemos a oportunidade de apresentar a evolução do nosso serviço de acolhimento social no segundo Seminário "Acolhendo com Afeto: Família Acolhedora", organizado pelo Instituto Fazendo História e pela Secretaria de Assistência Social e Cidadania de Taboão da Serra.

Nossa equipe também começou os preparativos para participar das Festas Juninas que acontecerão no colégio Uirapuru, Objetivo Centro e Portal, arrecadando os itens necessários para serem vendidos nas barracas e recrutando voluntários para ajudar nas vendas das nossas delícias do milho.

Comemoramos este mês o Dia Nacional da Adoção e utilizamos nossas redes sociais para falar mais sobre este tema. A adoção, às vezes, é a única opção para uma criança acolhida e deve ser feita conforme determina a lei.

Explicamos como funciona o processo e debatemos um pouco sobre a expectativa dos pretendentes em relação ao perfil de adoção e a realidade brasileira do perfil de crianças e adolescentes disponíveis.

E, fechando o mês, no dia 31, comemoramos o Dia Internacional do Acolhimento Familiar, uma data importante para conscientizar a população sobre a importância dessa modalidade. Os efeitos do acolhimento familiar na primeira infância são cientificamente comprovados como mais benéficos, comparados ao acolhimento institucional. Falaremos um pouco mais sobre isso nesta edição. Espero que curtam a leitura!

O importante é continuar a batalha, seguir em frente e acreditar que o objetivo será alcançado!

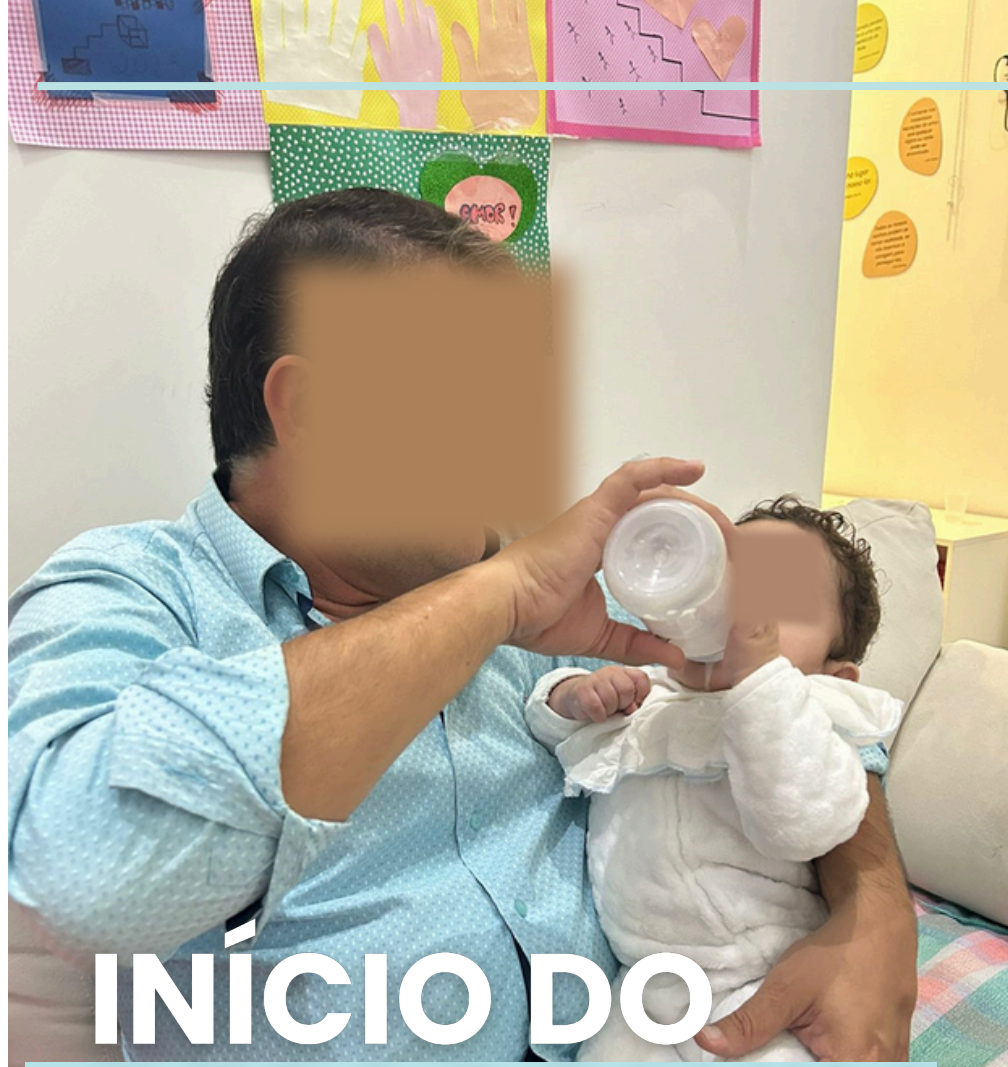

INÍCIO DO DESACOLHIMENTO

**“Pra você guardei o amor
Que nunca soube dar
O amor que tive e vi sem me
deixar
Sentir sem conseguir provar
Sem entregar e repartir**

**Pra você guardei o amor
Que sempre quis mostrar
O amor que vive em mim
vem visitar
Sorrir, vem colorir solar”**

Pra Você Guardei o
Amor
Nando Reis

Ricardinho* começou a aproximação com a sua família substituta por meio da adoção e o nosso papel neste momento é transmitir todas as informações possíveis sobre a criança, sua história, gostos e rotina, trazendo conforto, segurança e amor.

Foi um momento especialmente marcante para a família, que finalmente conheceu seu filho após aguardar por seis anos, através do Cadastro Nacional de Adoção, o encontro de suas vidas.

Agora, começamos a fase de aproximação, adaptação à nova família e despedida da família acolhedora. Esse processo exige uma atenção cuidadosa da equipe para que todos os envolvidos estejam bem nesse novo papel que ocupam em suas vidas.

Cada passo deve ser muito bem conduzido para que tudo siga conforme planejado.

DE PORTAS ABERTAS



Nossa equipe esteve na Athon Ensino Superior nos dias 27, 28 e 29 de maio com a missão de contar sobre a história do Lar Casa Bela. Em parceria com o CIEE de Sorocaba, nossa equipe conheceu diferentes turmas, explicando a importância da primeira infância, os benefícios do acolhimento familiar na vida das crianças e o papel fundamental do voluntariado na sociedade.

Queremos expressar nossa mais sincera gratidão pela disponibilidade, atenção e carinho de todos!

SAIBA COMO ABRIR SUAS PORTAS

O Lar Casa Bela conta com uma equipe que se disponibiliza a participar de eventos que apresentam nossa instituição e ainda realizam o cadastro de nota fiscal paulista. Com disponibilidade em horários diversos para comparecer em universidades, empresas, lojas, comércios, escolas e reuniões, esta equipe é composta por funcionários que trabalham há muitos anos no Lar Casa Bela e explicam como funciona o fluxo do acolhimento, o dia-a-dia do nosso trabalho, os desafios que enfrentamos e como a sociedade pode unir suas forças e nos ajudar.

Se você possui algum estabelecimento, realiza eventos em prol da sociedade e trabalha a responsabilidade social do seu negócio, entre em contato conosco através do 15-99914-3000! Estamos à disposição para apresentar nosso trabalho.

UMA JORNADA DE DEDICAÇÃO E ESPERANÇA

Após 1 ano e 2 meses acolhido no Lar Casa Bela, nos despedimos de Matheus*. Foi uma jornada repleta de desafios, obstáculos e muita dedicação da nossa equipe e da família acolhedora. A história do nosso menino sapeca é cheia de aventuras e muito trabalho de todos para que este momento finalmente chegasse.

Tivemos algumas tentativas frustradas de adoção, mas mantivemos a procura e sempre estabelecemos um plano para alcançar o objetivo. Matheus* sempre ansiava pelo momento em que carimbaria sua mão na nossa árvore da família. Seu desejo foi realizado: ele deixou seu registro na nossa famosa árvore de memórias e, como ele disse, "colocou a mão na árvore das crianças que encontram a sua família".

A passagem de Matheus* em nosso acolhimento carrega muitos ensinamentos. Aprendemos que, mesmo diante de obstáculos aparentemente intransponíveis, o desejo e o sonho de uma criança pode se tornar realidade. Enquanto aguardava por este momento, conseguimos estimular o pleno desenvolvimento de Matheus*. Durante sua acolhida com a família acolhedora, seu rendimento escolar foi melhorando com notável progresso nos estudos.

A jornada de Matheus* reforça a importância do nosso trabalho e nos lembra que cada esforço vale a pena quando uma criança encontra seu lar definitivo. Estamos emocionados e gratos por fazer parte dessa história.



Momentos do Matheus* no Lar Casa Bela

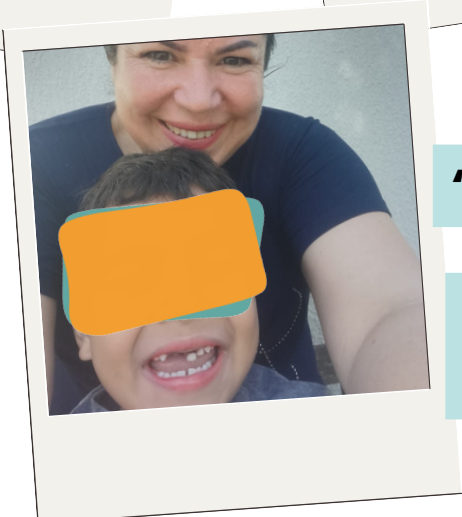

“APRENDI, AMEI E CHOREI MUITO. SEI QUE VALEU MUITO CADA DIA COM ESSE ANJINHO LINDO E SAPECA. ME DESPEÇO COM O CORAÇÃO CHEIO DE GRATIDÃO”
LUCILENE, FAMÍLIA ACOLHEDORA

PEQUENA JULIETA*

“A VIDA É A ARTE DO ENCONTRO, EMBORA HAJA TANTO DESENCONTRO PELA VIDA”

VINICIUS DE MORAES

Com dois meses de vida, nossa pequena Julieta* aguarda a avaliação judicial do seu caso em outro estado, onde tem familiares extensos interessados em assumir os seus cuidados. Enquanto isso não é possível, nossa bebê é muito amada e acolhida, inclusive por nossos voluntários. Após o resultado do exame do pezinho foi possível identificar que a pequena nasceu prematura, de 34 semanas, o que impacta no seu crescimento e desenvolvimento. A atenção de sua família acolhedora é redobrada e a evolução é observada pela equipe do serviço: nossa pequenina está ganhando peso e crescendo de forma saudável.



MAIO LARANJA

Você sabia que a cada hora, três crianças são abusadas no Brasil? Este é um número alarmante, especialmente considerando que cerca de 51% dessas vítimas têm entre 1 a 5 anos de idade. A realidade é ainda mais devastadora quando pensamos que, anualmente, meio milhão de crianças e adolescentes são explorados sexualmente em nosso país. Por isso, maio foi o mês escolhido para a campanha de combate a exploração e abuso sexual infantil.

O mais preocupante é que apenas uma pequena fração desses casos chegam a ser denunciados às autoridades - estima-se que apenas 7,5% deles sejam oficialmente relatados. Isso sugere que os números reais podem ser muito maiores, destacando a urgência de enfrentarmos essa questão de frente. Vamos juntos combater essa terrível realidade e proteger nossas crianças.

ALMOÇO SOLIDÁRIO

O restaurante **LA DOC** (Guia Quatro Rodas) realiza o Menu Solidário em prol do Lar Casa Bela. O menu é composto por couvert, entrada, prato principal e sobremesa. Inclui as principais massas do restaurante e parte do seu lucro é revertido para nossa instituição. Está disponível somente às segundas-feiras. As reservas podem ser realizadas no número (15) 3224-4747 (WhatsApp).

O **La Doc Gastronomia** fica localizado na Rua Francisco Moron Fernandes, nº 216, na cidade de Sorocaba/SP.



BAZAR SOLIDÁRIO DO LAR CASA BELA

O Bazar Solidário é fundamental para arrecadarmos fundos para a manutenção da nossa instituição e sua doação é essencial para que possamos realizar a venda dos itens que são disponibilizados. Aceitamos todos os tipos de doações: roupas infantis e adultos, fantasias, sapatos, itens de cozinha, casa, mesa, banho, eletrodomésticos, brinquedos ou qualquer outro objeto que você não usa mais e que esteja em bom estado.

Nosso grupo de voluntárias, em conjunto com a equipe do Lar Casa Bela, é responsável pela organização, triagem e vendas. Como vocês podem ver, o voluntariado está sempre presente e atuante. Toda verba arrecadada é revertida em prol da nossa instituição, sendo essencial para o custeio de nossas atividades.

Para entregar sua doação, envie uma mensagem para 15-98814-3000. Contamos com as suas doações!

Nosso bazar está aberto às quartas-feiras, das 09h às 12h e das 13h às 16h.

Endereço: R. Coronel José de Barros, 47 Centro - Sorocaba.
Siga o perfil do bazar no Instagram: @bazarcasabela



CPF NA NOTA? SIM!

CPF na Nota?



Você pode nos ajudar a transformar vidas, respondendo sim!

Se você é empresário e/ou possui algum espaço para divulgarmos a NFP, entre em contato conosco! Nossa equipe irá pessoalmente ao local para explicar como funciona, com muito prazer! Esta é uma forma de fazer o bem de maneira simples.

Sempre batemos na tecla do quanto a Nota Fiscal Paulista ajuda nossa instituição, não é mesmo?! Vocês, parceiros, já sabem como essa forma de voluntariado tornou-se essencial para a manutenção do Lar Casa Bela. Que tal ajudar uma bela causa?!

Sem CPF na NOTA

- Repasse é pequeno e vale centavos;
- São necessárias muitas pessoas para digitação em larga escala;
- As notinhas vencem rapidamente;
- Logística (buscar e armazenar notas)



Com CPF na NOTA

- Basta se cadastrar uma vez;
- O repasse é maior (independente do valor gasto);
- Você ajuda sem precisar gastar nada com isto;
- Cada vez que você informa seu CPF, você sente que ajuda no acolhimento do Lar Casa Bela!

VOCÊ SABIA?

O repasse para as entidades é diferente do repasse para uma pessoa comum. A mesma nota, se o doador optar pela doação automática, pode valer até R\$ 350,36 para o Lar Casa Bela. Qualquer valor faz a diferença!

Para que sua doação seja efetivada, é necessário ter realizado pelo menos um resgate do seu saldo no serviço de Nota Fiscal Paulista.

A cada compra, lembre-se de pedir o CPF na Nota! Independente do valor, este é um ato importante!

O SORRISO DE PEDRO*



Mais uma despedida! A nossa felicidade é saber que cumprimos com o nosso objetivo: reintegrar a criança ao seu núcleo familiar de origem. Pedro* foi morar com a sua família de origem após um ano de acolhimento e também deixou o seu registro em nossa árvore de memórias, além de apresentar a sua família acolhedora. Foi um momento muito especial!

E antes de partir, o nosso menino sorriso passou um dia muito especial com a sua família acolhedora no Hopi Hari. Foi um dia bem divertido e eles aproveitaram para tirar muitas fotos que ficarão para sempre no seu Álbum de Histórias.

A história de Pedro* reforça que o trabalho com a família de origem e extensa pode trazer resultados positivos e que sempre é importante entender o contexto familiar que a criança vivia, buscando fortalecer o vínculo, sempre trabalhando para a reinserção familiar. Pedro* mostrou muita gratidão por conviver com sua família acolhedora e agora está ainda mais feliz em voltar para casa! Para nós, fica a saudade de sua alegria entusiasmante e continuamos a acompanhá-lo bem de pertinho, garantindo que todos seus direitos estejam sendo preservados.

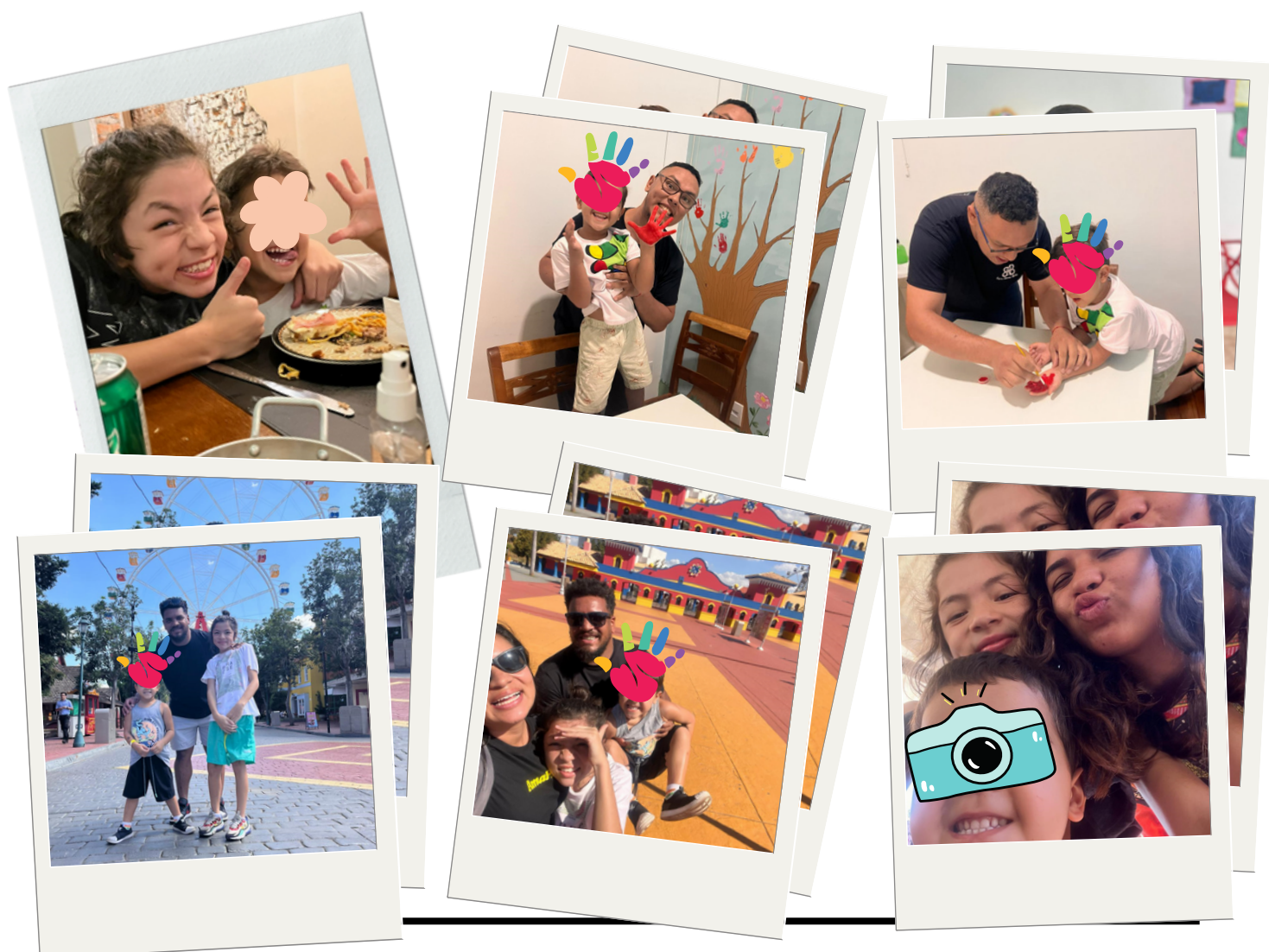

A IMPORTÂNCIA DO TRABALHO COM A FAMÍLIA DE ORIGEM

O retorno do acolhido à sua família de origem é um processo acompanhado por muitos profissionais: do Poder Judiciário, da rede de assistência e do serviço de acolhimento. Nesse processo, a família natural e/ou extensa é avaliada, de forma cautelosa e cuidadosa, visto que o trabalho é realizado visando o retorno ao núcleo familiar. Pedro* teve a felicidade de poder viver com sua família extensa após o desacolhimento. Será muito amado, assim como foi no acolhimento, com a sua família acolhedora. Cabe a nós acompanhar de perto todo esse processo e oferecer suporte para que a vida siga bem. Nosso trabalho é garantir os direitos das crianças e adolescentes, enquanto o Poder Judiciário define a conduta a ser seguida. Nos recentes casos como o de Pedro* e Milena*, o trabalho de fortalecimento dos vínculos com suas famílias foi realizado com sucesso e presenciamos lindos momentos do recomeço de suas vidas. Todos estão em sintonia, juntos, para que eles continuem sorrindo cada vez mais.

Nossa equipe irá acompanhar o processo, verificando de perto se todos os direitos estão sendo preservados. Se existe desfecho melhor, nós desconhecemos! Afinal, família é família!



Milena segue acompanhada por nossa equipe, mesmo após 6 meses depois de retornar a viver com sua família de origem*



Registro de Pedro junto com sua família extensa e acolhedora! Todos em sintonia e amor pelo nosso menino sorriso!*

“Hoje não é só mais um dia, é a chance de fazer as coisas acontecerem, é a segunda chance que você pediu à vida, aproveite-a”

Tumblr

OLHAR ATENTO

O olhar atento da família acolhedora de Karina* identificou que ela precisava trabalhar as suas emoções e receber apoio de uma equipe especializada. A nossa sapequinha iniciou acompanhamento com médico e também atendimento terapêutico semanal com psicóloga, visando atender as suas demandas comportamentais e de identificação de suas emoções, que estão afloradas durante o período do acolhimento. Além disso, Karina segue sendo estimulada a se expressar através da arte (cinema, teatro, passeios culturais) e atividades externas, como passeios em parques públicos.

Já percebemos que esta dedicação exclusiva vem gerando efeitos positivos e aos poucos toda esta energia vai se equilibrando. Estamos muito felizes com o progresso da nossa menina!



AURORA E SUAS AVENTURAS

Assim como Karina*, Aurora é uma menina muito curiosa e de bem com a vida. Sua família acolhedora incentiva a exploração de parques municipais, idas ao shopping e locais para que ela possa obter experiências e convivências com a comunidade.

Faladeira, ela conversa com todo mundo e conta muitas histórias. Tem aproveitado muito as aulas e adora ir para a escola. O acolhimento familiar tem sido benéfico, através do olhar cuidadoso e individual de sua família acolhedora.

Aurora iniciou acompanhamento com médico pneumologista para estratégia de tratamento de suas questões respiratórias. Estamos atentos as questões de sua saúde. Cuidado para não esbarrar com ela no shopping. Ela é uma motorista em treinamento (risos)!





DEDICAÇÃO TOTAL AO HUGO*

Hugo* segue recebendo cuidados médicos e da equipe voluntária de fonoaudiologia, que se dedica a superar as dificuldades que ele encontra pelo caminho. O cuidado que nosso bebê recebe de sua família acolhedora fica evidente a cada dia que passa, pois Hugo* demonstra avanços notórios, crescendo e se desenvolvendo diariamente. Nos encontros mensais, é uma atração à parte, pois faz pose para foto, além de ser extremamente fotogênico. Nos derretemos por ele!

DIA INTERNACIONAL DO ACOLHIMENTO FAMILIAR



Dia 31 de maio é instituído como o Dia Mundial do Acolhimento Familiar, data importante para disseminarmos a relevância desse serviço (prioridade segundo o Estatuto da Criança e do Adolescente). Desde 2024, o Lar Casa Bela atua exclusivamente nesta modalidade, visando proporcionar cuidados individuais e únicos para cada criança acolhida em nosso serviço. Este ano a instituição completa dois anos atuando nesta modalidade e entende na prática o quanto este serviço é benéfico para nossas crianças acolhidas.



VOCÊ SABIA?

DADOS DO ACOLHIMENTO FAMILIAR NO BRASIL

Dos 33.583 acolhidos no Brasil, 1.982 estão em Acolhimento Familiar, ou seja, apenas 5,9% de crianças e adolescentes estão inseridas nessa modalidade. Dos acolhidos em Famílias Acolhedoras, 697 têm entre 0 e 4 anos. Em média, 69% das crianças e adolescentes permanecem até um ano no serviço de acolhimento familiar antes de serem desacolhidos. 29% dos acolhimentos em Famílias Acolhedoras acontecem no estado do Paraná. Minas Gerais é o segundo com 13% do total.

COMO AJUDAR

O LAR CASA BELA?

SER UMA FAMÍLIA ACOLHEDORA

Você pode acolher uma criança de 0 a 6 anos de modo temporário em seu lar e oferecer cuidado, carinho, atenção e garantir seus direitos.



FAZER DOAÇÕES FINANCEIRAS

Contribua financeiramente doando através da chave pix contato@larcasabela.org.br ou através da conta Banco Itaú, Ag: 4522, CC: 16154-8 e CNPJ: 16.934.181/0001-63



FAZER DOAÇÕES PARA NOSSO BAZAR

Doe roupas femininas, masculinas e infantis, itens de decoração, eletrodomésticos, sapatos, acessórios e brinquedos em bom estado para vendas em nosso bazar solidário.



REALIZAR EVENTOS E PARCERIAS

Crie campanhas de arrecadação e eventos solidários para que possamos arrecadar fundos para o nosso serviço de acolhimento.

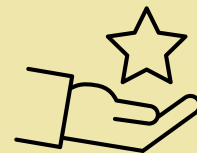

ABRIR SUAS PORTAS

Sua empresa, restaurante, café, escola e comércio pode nos ajudar abrindo as portas para que a nossa equipe apresente o trabalho realizado e cadastre doadores de Nota Fiscal Paulista.

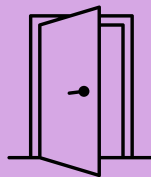

SER VOLUNTÁRIO

Contribua com seu tempo, serviço, apoio e nos ajude a ofertar um acolhimento de excelência aos nossos acolhidos.



DOAR NOTA FISCAL PAULISTA

Uma maneira fácil, rápida e sem custos. Doe suas notas através da doação automática. É só seguir o passo a passo e tornar-se um doador automático.



SEMINÁRIO

“ACOLHENDO COM AFETO”

Nossa equipe participou do segundo Seminário "Acolhendo com Afeto: Família Acolhedora", promovido pelo Instituto Fazendo História e pela Secretaria de Assistência Social e Cidadania do município de Taboão da Serra. Durante os dois dias de evento, foi discutido sobre como aprimorar e expandir os serviços de famílias acolhedoras, garantindo o pleno desenvolvimento de crianças e adolescentes que tiveram seus direitos violados.

A coordenadora e a psicóloga do Família Acolhedora do Lar Casa Bela apresentaram como foi a implantação do serviço em Sorocaba, além da evolução do acolhimento e os resultados obtidos.



ENCONTRO DE FORMAÇÃO

No dia 23 de maio, tivemos mais um encontro de formação continuada com as nossas famílias acolhedoras. Neste mês fizemos uma roda de conversa para um espaço de acolhimento e compartilhamento das experiências vividas pelas nossas famílias. O encontro aconteceu no Colégio Uirapuru, que gentilmente cede seu espaço para nossos encontros mensais. Enquanto as famílias participavam da formação, os acolhidos e seus filhos brincaram muito com nossos voluntários. Participaram de brincadeiras, pintura e ganharam muito carinho. A meninada deixou nossos voluntários exaustos. Nossa turminha tem muita energia e disposição (risos)!



ARRAIÁ SOLIDÁRIO

Com a chegada do mês de junho, nossa equipe já está se preparando para mais uma rodada de festas juninas, uma de nossas principais fontes de arrecadação.

Neste ano, estaremos com nossa Barraca na Festa Junina do Colégio Uirapuru no dia 8 de junho, na Festa Junina do Colégio Objetivo Centro no dia 15 de junho e na Festa Junina do Colégio Portal no dia 22 de junho.

Serviremos muitas delícias como milho, pipoca, bolos. Bão demais da conta sô!

Se você tem disponibilidade para colaborar na organização das barraquinhas, vendas, transporte, montagem e desmontagem, divulgação nas redes sociais, doação Itens ou doações financeira, entre em contato com nossa equipe. Este é um trabalho que só conseguimos fazer com a ajuda de vocês. Além de ser voluntário, garantimos que a diversão vale a pena!

Barraca do Lar Casa Bela no Arraial do Colégio Uirapuru em 2023 foi um sucesso! Nossos voluntários arrasaram!



“A felicidade não é apenas ter ou alcançar, mas sim compartilhar. Estenda sua mão! Compartilhe, sorria e abrace”

Roberto Shinyashiki

www.larcasabela.org.br - 15 98814-3000
[@lar_casabela](https://fb.com/LarCasaBela)
contato@larcasabela.org.br



"Imagine uma nova história para sua vida e acredite nela"
Paulo Coelho



Lar Casa Bela