

Lar Casa Bela

REVISTA MENSAL

EDIÇÃO 04/2026

TEMPO DE ACOLHIMENTO

O Lar Casa Bela reduziu o tempo de acolhimento em 60% com a implantação do serviço de família acolhedora. Conheça os impactos desses dados.



Sua família pode
transformar a vida
de uma **criança**.

O Lar Casa Bela busca famílias acolhedoras que queiram abrir suas casas para receber **temporariamente crianças** que estão sob medidas protetivas, aguardam uma decisão judicial sobre seu destino e precisam de um **ambiente seguro, afetuoso e saudável para se desenvolverem durante este período**.

O que é uma Família Acolhedora?

É se comprometer a oferecer, por período provisório, um **ambiente atento, cuidadoso e afetivo para uma criança entre 0 e 6 anos** que foi afastada da sua família de origem. **O tempo máximo desse acolhimento, por lei, é de 18 meses**. Nesse período, o poder judiciário definirá o melhor encaminhamento, enquanto a equipe técnica trabalhará o vínculo afetivo entre o acolhido e sua família de origem, ou na impossibilidade da reintegração, acompanhará o encaminhamento para adoção.

REQUISITOS PARA SER UMA FAMÍLIA ACOLHEDORA

Podem se candidatar homens e mulheres, maiores de 21 anos, moradores de Sorocaba há mais de um ano, que não estejam no Cadastro Nacional de Adoção, não tenham antecedentes criminais e possuam disponibilidade afetiva e tempo para participar de todas as etapas do serviço de Família Acolhedora do Lar Casa Bela.

O acolhimento é temporário. O impacto que fica é pra vida toda.

editorial

Abril foi um mês muito especial aqui no Lar Casa Bela. Com a chegada da Páscoa, uma data que nossas crianças adoram, conseguimos reunir equipe técnica, acolhidos e famílias acolhedoras em um momento cheio de afeto, diversão e encontros. Tivemos caça aos ovos, brincadeiras e muitos sorrisos que transformaram nosso espaço em um lugar ainda mais acolhedor.

Celebramos uma conquista muito importante para nossa missão. Em balanço realizado pela equipe, identificamos que conseguimos reduzir em cerca de 60% o tempo de acolhimento das crianças atendidas pelo Lar Casa Bela. Esse resultado representa muito mais do que números. Ele significa menos tempo de espera, mais agilidade nas definições de vida e maiores oportunidades para que nossas crianças reconstruam suas histórias em um ambiente familiar seguro e acolhedor.

Enquanto isso, nossos acolhidos seguem recebendo todo cuidado, suporte e carinho necessários para seu desenvolvimento. Elis* continua trabalhando o desenvolvimento cognitivo e a construção de vínculos por meio das terapias. Isis* vem apresentando avanços importantes com o acompanhamento psicopedagógico. Zoe* tem aproveitado momentos ao ar livre e experiências afetivas ao lado de sua Família Acolhedora.

Também acompanhamos Valentina* e Alana*, recém-chegadas ao serviço, que já vêm recebendo todo acolhimento, atenção e cuidado da nossa equipe e das Famílias Acolhedoras.

Neste mês, também vivemos uma despedida muito especial. Arthur* iniciou um novo capítulo de sua história ao seguir para sua família substituta.

Nosso Bazar Casa Bela também segue sendo motivo de alegria. Em nosso novo endereço, temos recebido cada vez mais pessoas interessadas em apoiar nossa causa enquanto encontram produtos de qualidade a preços acessíveis. É bonito ver como a comunidade segue caminhando ao nosso lado.

Preparamos esta edição com muito amor e carinho para compartilhar um pouco das histórias, conquistas e desafios que fazem parte do nosso dia a dia. Esperamos que gostem da leitura.

Lar Casa Bela



Arthur* ganhou uma família

Arthur* é um bebê que teve uma passagem rápida pelo nosso serviço de acolhimento, mas deixou muito amor por onde passou. Com seu carisma e personalidade encantadora, conquistou nossa equipe e sua Família Acolhedora, construindo vínculos cheios de afeto e segurança.

A tranquilidade que Arthur* transmitia era reflexo direto do ambiente seguro e acolhedor em que estava inserido. Segundo o psiquiatra Bruce Perry, a criança associa a presença de pessoas conhecidas à segurança e ao conforto. Quando está em ambientes seguros e familiares, o coração desacelera, pressão sanguínea diminui e os sistemas de reação ao estresse se acalmam.

Todo esse cuidado e segurança foram fundamentais para que Arthur* seguisse com tranquilidade para a casa de sua família substituta. Os pais viviam a ansiedade e a emoção da chegada, preparando sua primeira roupinha como quem espera a saída de um bebê da maternidade.

São momentos assim que reforçam a importância do acolhimento familiar e nos fazem ter orgulho da missão que realizamos todos os dias. Mais uma infância protegida. Mais uma missão cumprida.

“A maior recompensa que podemos receber é atenção, aprovação e afeto das pessoas que amamos e respeitamos”

PHD. Bruce Perry

Menos tempo, mais infância

Alcançamos um marco importante em nossa trajetória de proteção à infância: a redução de cerca de 60% no tempo de acolhimento das crianças atendidas pela instituição. O dado representa um impacto significativo na vida dos acolhidos e reforça a importância do acolhimento familiar como estratégia de cuidado e desenvolvimento na primeira infância.

Antes da transição para o modelo de acolhimento familiar, quando o serviço ainda atuava na modalidade de casa-lar, o tempo médio de acolhimento era de aproximadamente dez meses. Hoje, com o fortalecimento do trabalho técnico, o acompanhamento próximo das Famílias Acolhedoras e a articulação constante com a rede de proteção, esse período foi reduzido para cerca de quatro meses.

Mais do que um indicador positivo, a redução do tempo de acolhimento significa menos tempo de espera e incertezas para crianças que já vivenciaram situações de violação de direitos. Na primeira infância, cada mês faz diferença no desenvolvimento emocional, cognitivo e social da criança. Quanto mais cedo ela puder reconstruir vínculos seguros e ter definições sobre sua trajetória, maiores são as possibilidades de desenvolvimento saudável.

O acolhimento familiar permite que a criança viva em um ambiente individualizado, cercado de afeto, rotina e segurança emocional. Diferente da institucionalização, o modelo prioriza experiências familiares fundamentais para a construção de vínculos e para o desenvolvimento da identidade infantil.

Segundo estudos sobre desenvolvimento infantil, ambientes seguros e relações afetivas estáveis ajudam a regular os sistemas de estresse da criança, favorecendo seu desenvolvimento integral. É por isso que cada etapa do acolhimento é pensada para que a infância seja protegida mesmo em momentos de grande fragilidade.

Esse resultado também reflete o trabalho contínuo da equipe técnica, que realiza acompanhamento intensivo dos casos, apoio às Famílias Acolhedoras e articulação permanente para a garantia de direitos. O objetivo é assegurar que cada criança tenha sua situação acompanhada com responsabilidade, agilidade e cuidado.



Crescimento contínuo

Isis* aproveitou o mês da Páscoa com muita diversão e momentos especiais ao lado de sua Família Acolhedora, que sempre encontra maneiras criativas e cheias de afeto para viverem experiências juntos. Entre brincadeiras, descobertas e momentos de convivência, Isis* segue construindo memórias afetivas importantes para seu desenvolvimento.

Outro destaque muito especial é a relação construída com sua psicopedagoga, Ana Paula. O vínculo entre as duas tem sido essencial para o desenvolvimento psicopedagógico, mostrando como relações de confiança e afeto fazem diferença no processo de aprendizagem.

Durante os atendimentos, elas vêm trabalhando as formas silábicas, realizando associações entre palavras e letras de maneira lúdica e acolhedora. Aos poucos, Isis* já demonstra avanços importantes, reconhecendo sons, identificando letras e desenvolvendo novas habilidades com mais segurança e entusiasmo.

Cada conquista representa muito mais do que aprendizado. É a reconstrução da confiança, da autoestima e da oportunidade de viver a infância com cuidado, estímulo e proteção.

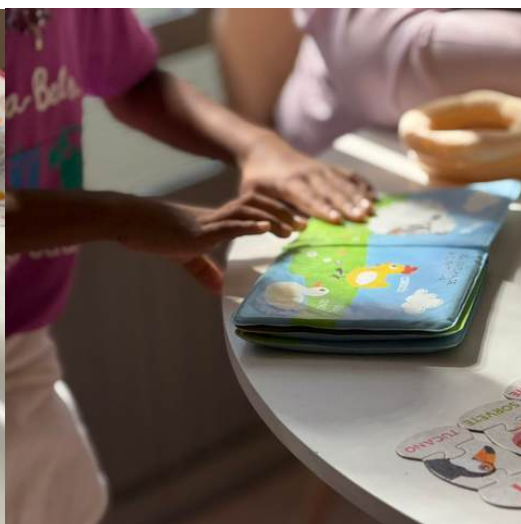

Estímulo é fundamental

É no afeto que o bebê encontra segurança para existir e se desenvolver. Na primeira infância, cada interação carrega significado e contribui diretamente para a construção dos vínculos, da identidade e do desenvolvimento cerebral da criança. Por isso, olhar para o bebê de forma integral é essencial para estimular suas habilidades emocionais, cognitivas e sociais.

Elis* tem recebido semanalmente atendimentos voltados ao desenvolvimento de suas habilidades cognitivas e ao estímulo da criação de vínculos com diferentes ambientes e pessoas, aspectos fundamentais para seu desenvolvimento saudável.

Os estudos sobre desenvolvimento infantil mostram que o cérebro se desenvolve de maneira dependente do uso. Os sistemas neurais mais estimulados tornam-se mais fortes e dominantes, enquanto aqueles pouco utilizados podem ter seu desenvolvimento comprometido. Cada experiência, interação, brincadeira, olhar e resposta afetiva ajuda a construir a arquitetura cerebral da criança.

É justamente esse cuidado individualizado que diferencia o acolhimento familiar. No Lar Casa Bela, cada criança é vista em sua singularidade, respeitando sua história, necessidades e tempo de desenvolvimento. Mais do que acolher, construímos oportunidades para que nossas crianças cresçam cercadas de segurança, afeto e possibilidades.



DESAPEGA E DOE PARA O LAR CASA BELA

SUA DOAÇÃO FAZ A
DIFERENÇA



Nosso Bazar Solidário precisa de você! Estamos aceitando doações de roupas, sapatos, eletrodomésticos, utensílios, brinquedos, roupas de cama, mesa e banho, e qualquer outro item que você possa doar. Cada doação faz a diferença e nos ajuda a continuar oferecendo acolhimento às crianças, já que todo o valor arrecadado no bazar é destinado ao custeio de nossas atividades.

E temos uma novidade: estamos de casa nova! Nosso bazar tem um novo endereço e espaço para atender vocês cada vez melhor. Continuamos abrindo às quartas-feiras, das 9h às 12h e das 13h às 16h. Aguardamos você!



Novo endereço
Av. Angélica, 486
Vila Angélica - Sorocaba - SP
Nos siga nas redes sociais
@bazarcasabela

Entre no nosso grupo de
WhatsApp através do QR code
ao lado e receba nossos
informativos.



LOOKS QUE VOCÊ ENCONTRA NO BAZAR





Festa de Páscoa



A Páscoa é uma das datas mais especiais para nossas crianças e também uma das celebrações que mais gostamos de promover aqui no Lar Casa Bela. Mais do que chocolates e brincadeiras, esse é um momento de convivência, afeto e construção de memórias afetivas que ficarão para toda a vida.

Neste ano, reunimos acolhidos, Famílias Acolhedoras e equipe técnica para uma manhã cheia de diversão, carinho e muitos sorrisos. Tivemos caça aos ovos, brincadeiras, atividades especiais e momentos de troca que transformaram a celebração em uma experiência ainda mais acolhedora.

Para os acolhidos, viver experiências positivas em datas comemorativas tem um significado profundo. São momentos que ajudam a fortalecer vínculos, desenvolver o sentimento de pertencimento e permitir que a infância seja vivida da maneira como toda criança merece: com segurança, cuidado e alegria.

Cada detalhe da comemoração foi preparado com muito carinho para que nossos acolhidos pudessem aproveitar a infância em sua essência, criando lembranças felizes ao lado das pessoas que hoje fazem parte de sua rede de afeto e proteção. Aproveitamos para agradecer a todos que doaram os ovos e chocolates. Foi muito especial!



Alana* e as frutinhas

Para deixar Alana* feliz basta oferecer uma frutinha, sua grande paixão. Muito esperta e carismática, essa pequena vem conquistando o coração de todos por onde passa.

Tem sido muito gratificante acompanhar seu crescimento e desenvolvimento. Alana* já vem ganhando peso, está mais sorridente, confiante e, aos poucos, deixando para trás momentos difíceis de sua trajetória.

Cada avanço demonstra como o acolhimento, o afeto e a segurança emocional fazem diferença na vida de uma criança. Sua Família Acolhedora tem desempenhado um papel fundamental nesse processo, incentivando sua socialização, participação em novas experiências e ajudando a pequena Alana* a explorar o mundo com mais confiança e curiosidade.

No acolhimento familiar, cada conquista merece ser celebrada. São pequenos passos que representam grandes reconstruções na infância.





O SISTEMA DE DOAÇÃO DE NOTA FISCAL PAULISTA MUDOU E VOCÊ PODE SE TORNAR UM DOADOR!

A novidade é que o sistema de acesso foi atualizado, e agora, mesmo que você não se lembre da senha da Nota Fiscal Paulista, ou esteja com o acesso bloqueado, é possível entrar utilizando sua conta do gov.br.

PASSO A PASSO

- 1 - ACESSE O SITE
[HTTPS://PORTAL.FAZENDA.SP.GOV.BR/
SERVICOS/NFP/](https://portal.fazenda.sp.gov.br/servicos/nfp/)
- 2 - CLIQUE EM ENTRAR COM GOV.BR E
FAÇA SEU LOGIN

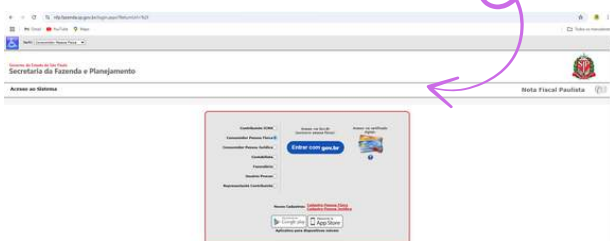

- 3 - VALIDE COM SEU CÓDIGO DE
ACESSO, ACEITE OS TERMOS DE USO
E AUTORIZAÇÃO DE USO DE DADOS

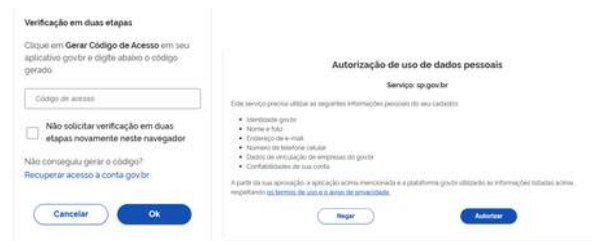

- 4 - NA PÁGINA INICIAL DO SISTEMA DA
NOTA FISCAL PAULISTA, CLIQUE NO
MENU "ENTIDADES"



- 5 - EM "ENTIDADES", SELECIONE
"DOAÇÕES DE CUPONS COM CPF
(AUTOMÁTICA)"



- 6 - EM "ADESÃO À DOAÇÃO AUTOMÁTICA
DE DOCUMENTO FISCAL COM CPF",
PESQUISE PELO CNPJ 16.934.181/0001-63
OU LAR CASA BELA



- 7 - ESCOLHA A DOAÇÃO POR PERÍODO
INDETERMINADO E CLIQUE EM "CONFIRMAR
DOAÇÃO AUTOMÁTICA". PRONTO! AGORA
É SÓ PEDIR CPF NA NOTA!



Festa no parquinho

Reunimos nossa turminha em um sábado ensolarado e cheio de alegria para inaugurar o novo parquinho das crianças em nossa nova sede. O espaço, sonhado com muito carinho, tornou-se realidade graças a um verdadeiro esforço coletivo.

O playground, doado pela empresa Omni, estava em nossa antiga sede e foi transportado para o novo espaço pelas alunas do curso de Administração da Universidade de Sorocaba. Tudo isso foi possível por meio do projeto "Semeando com Amor", criado pelas alunas, que abraçaram nossa causa e ajudaram a transformar o ambiente em um lugar simplesmente encantador.

Mais do que um local de diversão, o parquinho será um importante espaço de criação de vínculos, fortalecimento emocional e construção de memórias afetivas para nossas crianças acolhidas. Afinal, brincar também é uma forma de cuidado, desenvolvimento e reconstrução da infância.

Também recebemos a doação de um brinquedão do Condomínio Único Campolim, que deixou o espaço ainda mais especial e acolhedor para nossos pequenos. Com um café da manhã preparado com carinho e a presença dos responsáveis da universidade, celebramos juntos essa conquista tão aguardada. Foi um momento cheio de afeto, gratidão e felicidade.

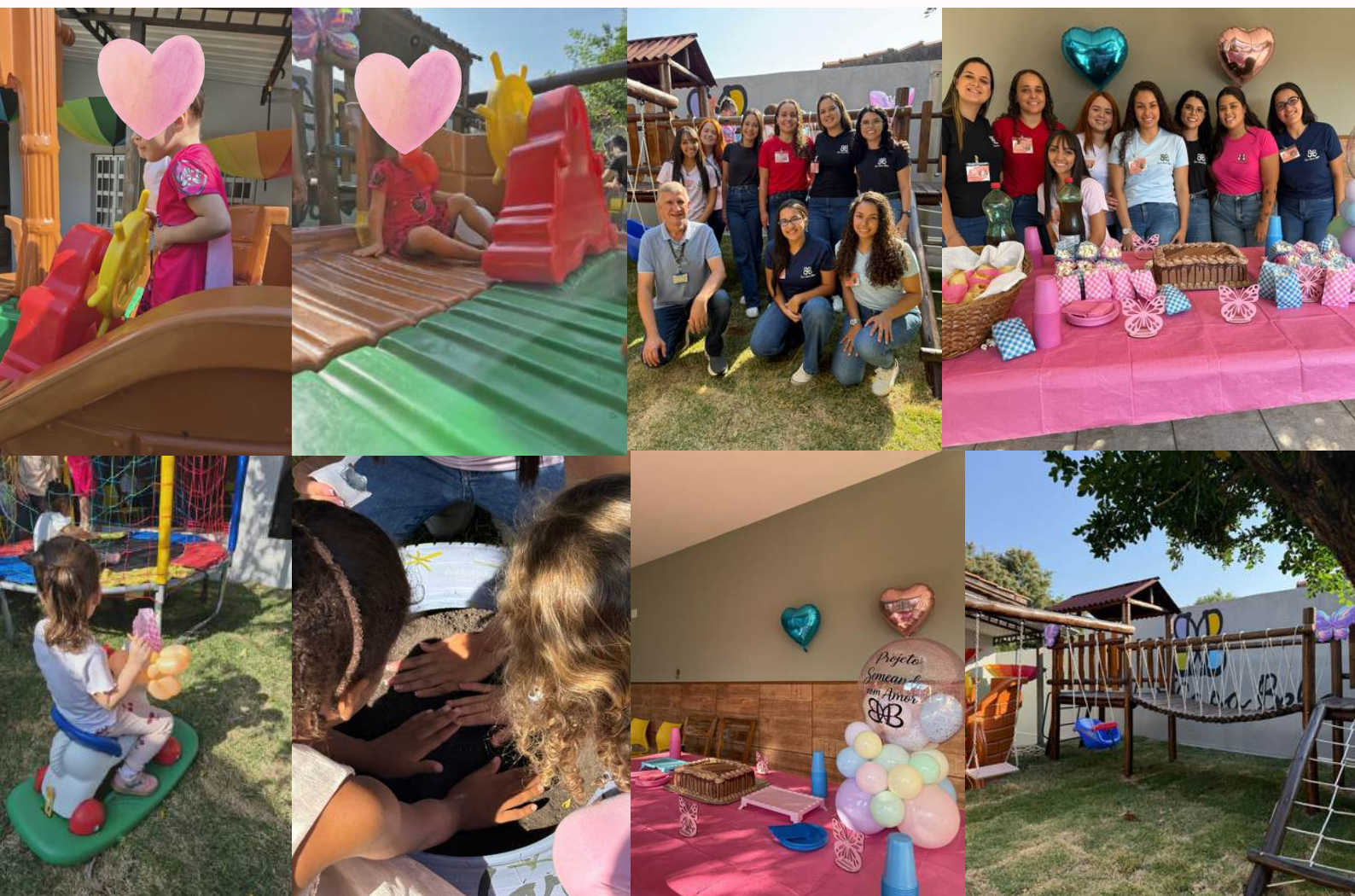

Muito amor pra Valentina*

Valentina* vem criando vínculos importantes com sua Família Acolhedora e construindo novas memórias cercadas de afeto, cuidado e segurança. Aos poucos, ela vai se sentindo mais acolhida em sua nova rotina e fortalecendo laços fundamentais para seu desenvolvimento emocional.

Enquanto isso, a família tem se dedicado a colocar todas as suas necessidades de saúde e educação em dia, garantindo acompanhamento constante e todos os cuidados necessários para a infância. Sua carteira de vacinação já está completa e Valentina* também segue sendo acompanhada regularmente pelo pediatra.

Outro detalhe que tem encantado a todos é a relação especial criada com o cachorrinho da família, que virou um grande companheiro da pequena. É impossível não se emocionar ao ver os dois juntos, compartilhando brincadeiras, carinho e momentos cheios de ternura.

No acolhimento familiar, cada gesto de cuidado ajuda a reconstruir a confiança e a permitir que a criança viva a infância da forma como merece: cercada de amor, proteção e novas possibilidades.



Palestra família acolhedora

No dia 23 de abril, realizamos uma palestra especial em nossa sede para famílias interessadas em conhecer mais sobre o serviço de Família Acolhedora. O encontro foi conduzido pelos técnicos Felipe e Érick, que apresentaram estudos e reflexões sobre os benefícios do acolhimento familiar para o desenvolvimento infantil, especialmente na primeira infância. Durante a conversa, também explicamos os requisitos, etapas e processos envolvidos na habilitação. Além de compartilhar informações técnicas, o momento proporcionou uma troca muito acolhedora e cheia de significado entre os participantes, fortalecendo o diálogo sobre a importância de oferecer às crianças um ambiente familiar seguro. Se você também deseja saber mais sobre como se tornar uma Família Acolhedora, entre em contato conosco pelo WhatsApp: (15) 98814-3000.



Memórias pra vida toda

O acolhimento de Zoe* tem sido muito especial e cheio de descobertas importantes para sua infância. A convivência com sua Família Acolhedora vem proporcionando experiências que ajudam a pequena a compreender, na prática, o valor do cuidado, da rotina e dos vínculos afetivos.

Ter horários organizados, frequentar a escola, participar de passeios em família, brincar e viver momentos simples do cotidiano são experiências fundamentais para o desenvolvimento emocional e social de uma criança. É justamente nessas vivências que Zoe* vem construindo memórias afetivas, fortalecendo sua autoestima e se sentindo cada vez mais segura.

Aos poucos, Zoe* segue escrevendo uma história marcada pelo cuidado, pela convivência familiar e pela oportunidade de simplesmente ser criança.



Bem-vinda Laís*

Abril não trouxe apenas chocolates. Trouxe também uma pequena chamada Laís*, que chegou ao nosso serviço de acolhimento cercada de cuidado, proteção e muito carinho.

Tão pequenininha e já tão valente, Laís* veio reforçar o time das meninas, que hoje é maioria por aqui. Desde sua chegada, vem recebendo todos os cuidados que um recém-nascido precisa para se desenvolver com segurança e acolhimento ao lado de sua Família Acolhedora.

A melhor hora do dia é, sem dúvida, a mamada. Laís* adora seu leitinho, que vem ajudando a pequena a ganhar força, crescer saudável e seguir se desenvolvendo a cada dia. O colo, a alimentação, o olhar atento e a criação de vínculos seguros ajudam a construir as bases emocionais e físicas para o desenvolvimento da criança.



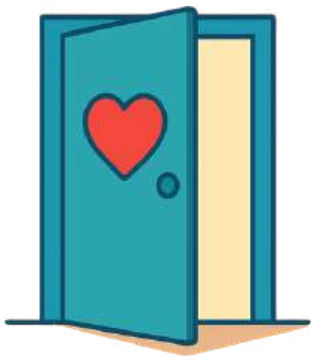

Sua empresa, evento ou grupo de amigos pode abrir as portas para nossa instituição?

O Lar Casa Bela conta com uma equipe preparada para participar de eventos e realizar cadastros automáticos da Nota Fiscal Paulista. Nossas colaboradoras visitam empresas, universidades, encontros comunitários e ações sociais para apresentar o trabalho do acolhimento familiar e sensibilizar novos parceiros para a causa da infância.

No mês de abril, estivemos presentes na Empresa Task, no Evento de Páscoa do Lar Casa Bela e em células cristãs, fortalecendo nossa rede de apoio e conscientização.

O cadastro automático da Nota Fiscal Paulista é simples, rápido e transforma vidas. Ao doar seus créditos para o Lar Casa Bela, você ajuda diretamente na proteção e reconstrução da infância de nossas crianças acolhidas. Se sua empresa, evento ou grupo deseja conhecer nosso trabalho e apoiar essa causa, entre em contato conosco.



A cada produto, uma **infância** é **reconstruída**.

Ao comprar um produto do Lar Casa Bela, você **apoia** diretamente o acolhimento e o **cuidado** de crianças que precisam de proteção.



Produtos disponíveis:
Livro Quero uma Família
Porta Celular
Eco Bag
Garrafa
Calendário 2026
Bloco de post It

**COMPRE ATRAVÉS DO
WHATSAPP
15-98814-3000**

Pequeno Théo* por aqui!



Théo* também chegou ao Lar Casa Bela no mês de abril e vem recebendo todos os cuidados que um bebê precisa para se desenvolver com segurança e acolhimento.

Nossa equipe tem acompanhado de perto seu crescimento, realizando consultas com o pediatra e orientando a Família Acolhedora sobre todos os cuidados necessários nessa fase tão importante da primeira infância.

Muito tranquilo e sereno, ele vem se adaptando bem à nova rotina e construindo vínculos importantes com as pessoas ao seu redor.

Nosso instagram mudou para @larcasabela

Infelizmente, nossa antiga conta do Instagram foi desativada pela plataforma. Estamos trabalhando para recuperá-la, mas enquanto isso, não podemos perder nosso principal canal de comunicação, conscientização e prestação de contas.

Por isso, criamos um novo perfil e contamos com a ajuda de todos vocês para seguirem, compartilharem e fortalecerem nossa rede de apoio. É através desse espaço que seguimos levando conteúdos informativos sobre acolhimento familiar, direitos das crianças e adolescentes e mostrando o impacto do trabalho realizado pelo Lar Casa Bela. Cada compartilhamento nos ajuda a ampliar nossa corrente do bem e alcançar mais pessoas dispostas a transformar infâncias.

Nosso novo perfil é: @larcasabela

“Porque a infância é muito curta para esperar um papel decidir a vida de uma criança”

Isabel Simon

fundadora do Lar Casa Bela

trecho do livro Quero uma família



www.larcasabela.org.br - 15 98814-3000
fb.com/LarCasaBela @larcasabela
contato@larcasabela.org.br



Lar Casa Bela